

FACHADA POSTERIOR (SUL)
Esc.: 1/75

- Estrutura de concreto pré moldado
- Alvenaria de tijolo à vista
- Verga de concreto moldado "in loco" Esquadria maxim-ar
- Portão de tela fixado em estrutura de ferro
- Alvenaria vedação em pedra grês

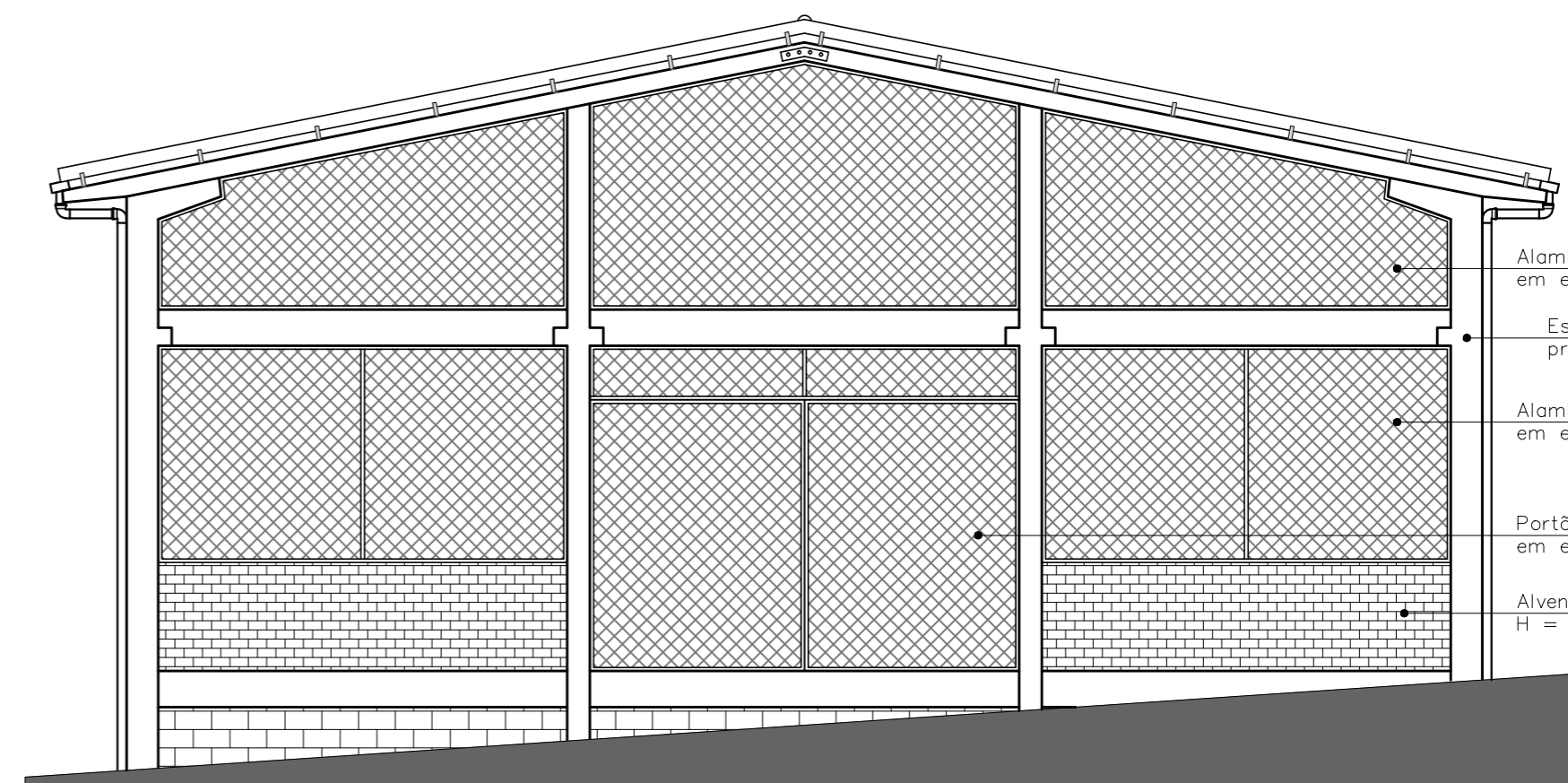

FACHADA FRONTAL (NORTE)
Esc.: 1/75

- Alambrado de tela fixado em estrutura de aço galv.
- Estrutura de concreto pré moldado
- Alambrado de tela fixado em estrutura de aço galv.
- Portão de tela fixado em estrutura de aço galv.
- Alvenaria de tijolo à vista H = 1,20m

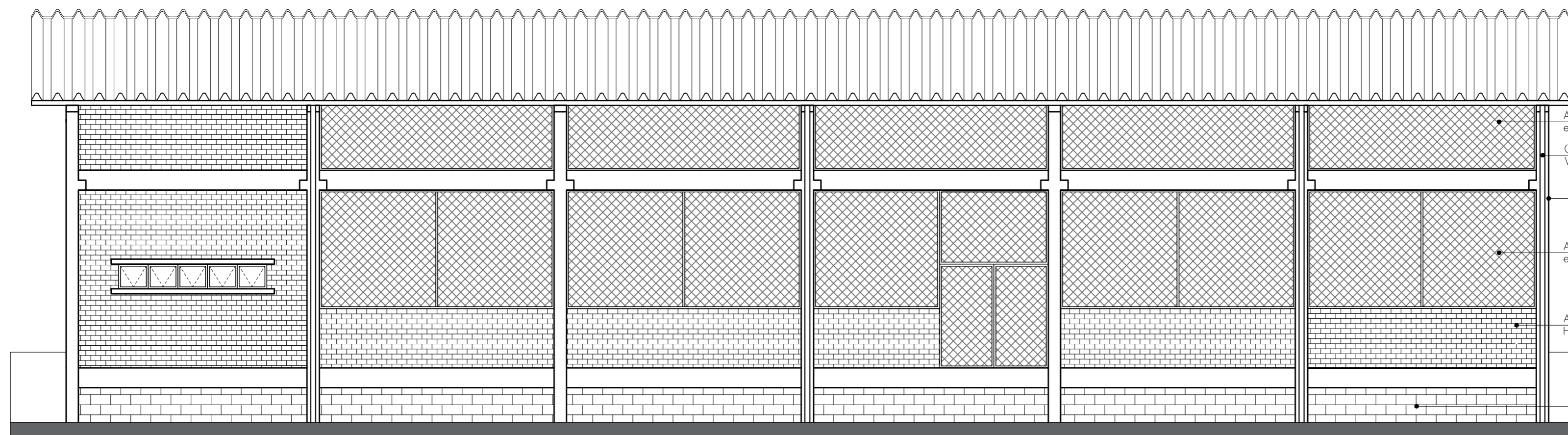

FACHADA LATERAL (LESTE)
Esc.: 1/75

- Alambrado de tela fixado em estrutura metálica
- Cano PVC diâm. 100mm Vai para rede pluvial
- Estrutura de concreto pré moldado
- Alambrado de tela fixado em estrutura metálica
- Alvenaria de tijolo à vista H = 1,20m
- Alvenaria vedação em pedra grês

		PREFEITURA MUNICIPAL DE MATO LEITÃO Rua Leopoldo A. Hinterholz, 710 – CEP:95835 000 Fone/Fax: 51 3784 –1085	
PROJETO ARQUITETÔNICO CANCHA RECREATIVA COBERTA EMEI VÓ OLGA			
Prefeito		Responsável Técnico	
CARLOS ALBERTO BOHN		DIANA T.N.S. PEIXOTO CAU A106629-3	
Discriminação			Prancha:
FACHADAS			3
Escala: Indicada	Área Total A=450,00 M2	Data: SETEMBRO/2020	